平成28年10月7日

報道関係者各位

「横浜マラソンチャレンジきっぷ」スタート！

～「横浜マラソン」は練習をしっかりするあなたを応援します～

「横浜マラソン2017」では、横浜マラソンチャレンジ枠を500名から1,000名に拡大し、より多くの方にマラソンに参加する機会（チャンス）を創出します。さらに市内・県内で行われるランニングイベントと連携し、年間を通じて、より多くの事業に参加した方に抽選で出走権（参加料・有料）を付与する『チャレンジきっぷ』事業を新たにスタートします。

1　事業概要

対象事業に『参加して、走って、楽しむ』と「横浜マラソン」に参加するきっぷ（出走権）を抽選で獲得できます。

（1）出走権獲得までの流れ

ＳＴＥＰ１　対象イベントに参加しよう！

ＳＴＥＰ２　対象イベントに参加して、スタンプ獲得！

※イメージ

ＳＴＥＰ３　スタンプが３つ集まったら抽選に応募！

（2）出走権配布枠

500枠（一次抽選250名　二次抽選250名）

2　事業実施及び応募期間

2016年（平成28年）10月10日（月・祝）～2017年（平成29年）7月9日（日）必着

第一次抽選受付締切（必着）　2017年（平成29年）3月31日　※5月中旬当選発表

第二次抽選受付締切（必着）　2017年（平成29年）7月15日　※7月下旬当選発表

3　対象事業

横浜マラソンプレイベント「世界記録に挑戦！1/xフルマラソン」（10月10日開催）ほか

※対象イベントについては、最新の情報を公式サイトにて確認できます。

本資料についてのお問い合わせ

横浜マラソン組織委員会事務局（担当：杉本）
電話：０４５－２２６－５０３６　　ＦＡＸ：０４５－２２６－５０３７

【横浜マラソン 2017】

（1）開催日　　2017 年（平成 29 年）10 月 29 日(日)

（2）種目及び募集人数　　フルマラソン　26,950 人　その他　1,050 人

（3）募集開始（予定）　　2017 年（平成 29 年）4 月

（4）横浜マラソンチャレンジ枠とは

横浜マラソンへの参加機会の提供をきっかけとして、多くの方がランニングをはじめとしたスポーツを習慣にしていただけるよう、各区のマラソン大会や市内の各区スポーツセンターなどで実施するランニング関連事業（ランニング教室やランニングイベントなど）と連携した参加枠です。

YOKOHAMA MARATHON 2017 横浜マラソン

横浜マラソン2017 チャレンジきっぷ

「横浜マラソン2017」の出走権が合計500名様にあたる！

横浜マラソン 2017 は、2017 年（平成 29 年）10 月 29 日（日）に開催！「チャレンジきっぷ」応募者の中から抽選で 500 名様に、横浜マラソンフルマラソン出走権（有料）が当たります！

参加方法

STEP 1 対象イベントに参加しましょう！

裏面に記載されている、横浜マラソン 2017「チャレンジきっぷ」対象イベントへ参加しましょう。対象イベントは今後増やしていきます。最新情報は大会公式サイトをご覧ください。

STEP 2 「チャレンジきっぷ」スタンプカードに対象イベントのスタンプを３つ集めましょう！

対象イベントに参加したら忘れずに、「チャレンジきっぷ」スタンプ欄へスタンプを押してもらってください。

※イメージ

STEP 3 「横浜マラソン 2017」フルマラソン出走権（有料※）に応募しましょう！

※フルマラソン参加料は 15,000 円（＋手数料）となります

●応募できる方
1999 年（平成 11 年）４月１日以前生まれの方

●応募方法
右記（表裏）のスタンプカードにスタンプ、必要事項を記入し、52 円切手を貼って投函してください。

●応募締切
第一次締切：2017 年（平成 29 年）３月 31 日
第二次締切：2017 年（平成 29 年）７月 15 日

●当選発表
当選者の方には、メールにて通知させていただきます。

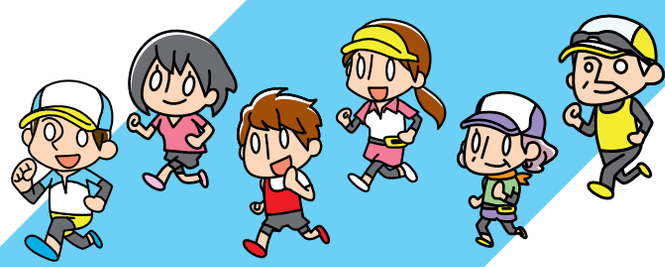

「チャレンジきっぷ」スタンプカード

切り取り

ー 全ての内容をもれなく記入のうえ、ご応募ください ー

「チャレンジきっぷ」スタンプ欄

1	2	3
事務局使用欄	事務局使用欄	事務局使用欄

切り取り

アンケート 各質問の □ に✓マークをつけてください

「チャレンジきっぷ」について、何で知りましたか？
□大会公式サイト　□プレイベント　□新聞・テレビ・ラジオ等
□横浜市内の区役所･スポーツセンター等に配架のチラシ　□知り合いから聞いて
□その他（具体的に　　）

横浜マラソン 2015、2016 への参加についてうかがいます
□ランナー参加したことがある　□ボランティア参加したことがある
□ＥＸＰＯに行ったことがある　□当日、観戦に行ったことがある
□参加したことがない

ふりがな
氏名　　性別 男・女

年代　□～20 代　□30 代　□40 代　□50 代　□60 代　□70 代～

メールアドレス（必ず記入してください。）　@

あなたは、1999 年（平成 11 年）４月１日以前生まれですか（右記□に✓をつけてください）　□ はい
※「横浜マラソン 2017」フルマラソンに参加いただく年齢の条件となります。

下記注意事項についてご一読いただき、同意のうえ、お申込みください。

応募に関する注意事項

・お一人様、何口でもご応募いただけます。
（ただし、複数回当選することはありません）
・応募条件を満たしていない場合（横浜マラソン 2017 参加資格を満たしていない場合、スタンプ数が足りない場合等）は、抽選の対象となりません。
・出走権の権利の譲渡はできません。
・宛先不明等の理由によりご連絡ができない場合は、ご当選権利を取消とさせていただく場合があります。
・専用スタンプカードを紛失した場合は、新しいスタンプカードでスタンプを集めてください。また、大会公式サイトからも同カードは印刷できます。
・複数枚のスタンプカードを合算して応募することはできません。
・イベント終了後のスタンプ押印はできません。
・抽選結果に関するお問い合わせには、お答えできません。

個人情報の取り扱いについて

・ご応募されたお客様の個人情報は、横浜マラソン組織委員会事務局が適正に管理させていただきます。
・お預かりした個人情報は、本企画の抽選・ご連絡および横浜マラソンに係る目的のみに使用させていただきます。
・個人情報の取り扱いについては、大会公式サイト（プライバシーポリシー）もあわせてご参照ください。
http://www.yokohamamarathon.jp/2017/privacypolicy

横浜マラソン 2017 「チャレンジきっぷ」対象イベント（一例）

（平成 28 年 9 月現在）

対象イベントは、今後、増やしていきます。
更新情報は大会公式サイトで順次紹介いたします。

イベント名	開催日	主催
世界記録に挑戦！1/𝒳 フルマラソン（プレイベント第一弾）	平成 28 年 10 月 10 日（月・祝）	横浜マラソン組織委員会
（プレイベント第二弾）	平成 29 年 3 月頃予定	横浜マラソン組織委員会
（プレイベント第三弾）	平成 29 年 7 月頃予定	横浜マラソン組織委員会

最新の対象イベント情報は大会公式サイトをご覧ください！

http://www.yokohamamarathon.jp/2017

「チャレンジきっぷ」スタンプカード

切り取り

52 円分の切手をお貼りください

郵便はがき

2 3 1 - 0 0 1 5

神奈川県横浜市中区尾上町 6-81
ニッセイ横浜尾上町ビル
横浜マラソン組織委員会事務局

横浜マラソン 2017 「チャレンジきっぷ」担当 行

切り取り

最新の対象イベント情報は大会公式サイトをご覧ください！

横浜マラソン2017 チャレンジきっぷ

http://www.yokohamamarathon.jp/2017

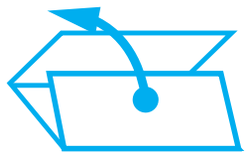

「チャレンジきっぷ」スタンプカードは切り取り線で切って図のように 3 つ折りにするとカードサイズになります。

YOKOHAMA MARATHON

横浜マラソン2017

2017年10月29日（日）START

横浜を走る、世界が変わる。

横浜マラソン2017 3つのポイント

01	02	03
開催時期を春から秋へ！	ランナー枠を3,000人拡大! 28,000人に!!	エントリー開始は2017年4月を予定！

メイン会場：パシフィコ横浜　種目：フルマラソン他
参加人員：全種目計 2 万 8 千人
主催：横浜マラソン組織委員会
（主な構成団体：横浜市、神奈川県、（公財）横浜市体育協会ほか）

お問い合わせ

横浜マラソン組織委員会事務局
電　話：045-651-0666（平日 9 時 30 分～ 17 時）
メール：info@yokohamamarathon.jp
ＵＲＬ：http://www.yokohamamarathon.jp/2017